Departement für Wirtschaft, Soziales und Umwelt des Kantons Basel Stadt

Sozialhilfe

* Geschäftsleitung
° Erweiterte Geschäftsleitung
SB Sicherheitsbeauftragte/r

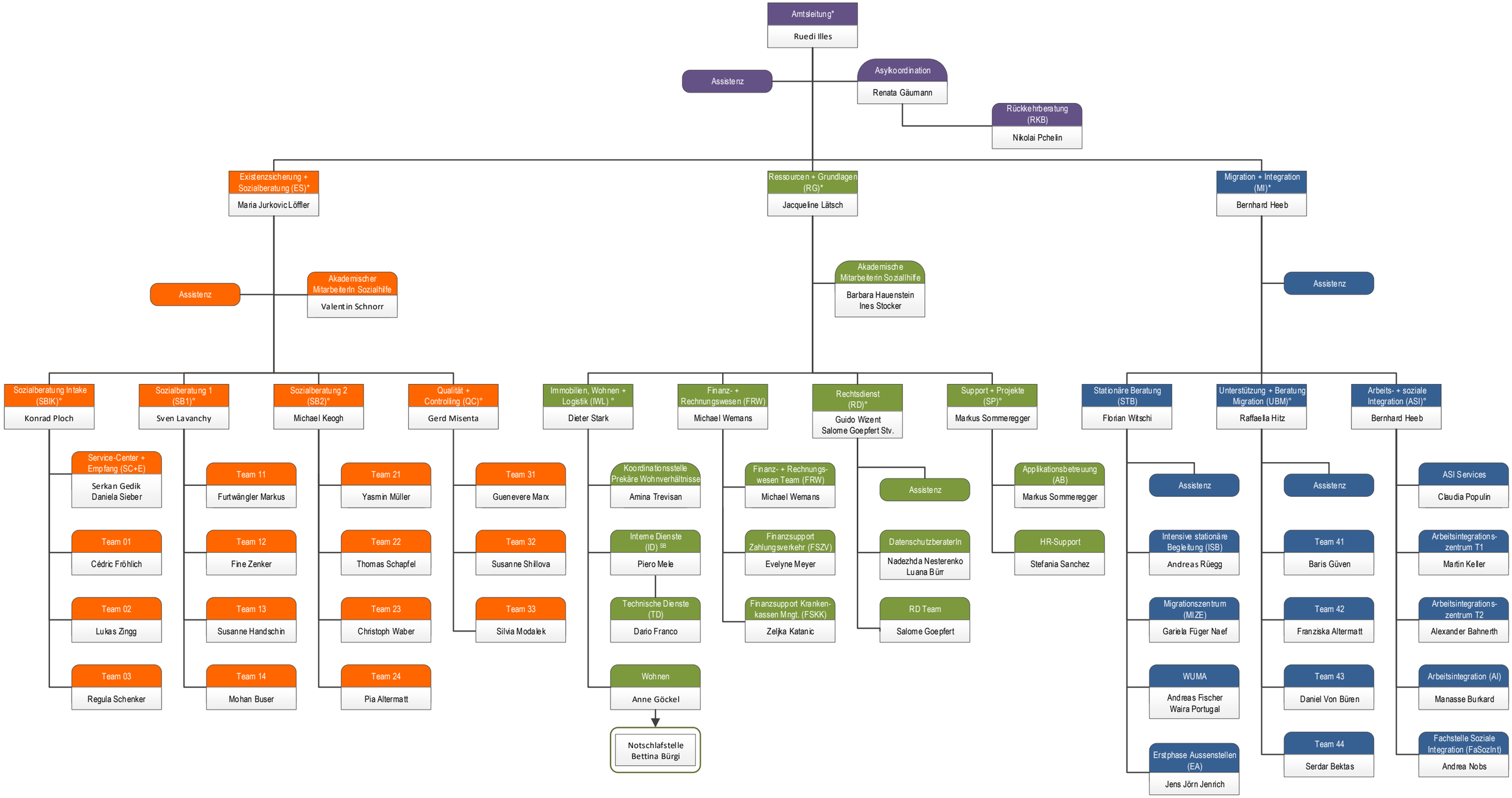

17.04.2024