Departement für Wirtschaft, Soziales und Umwelt des Kantons Basel Stadt

# Sozialhilfe

* Geschäftsleitung
° Erweiterte Geschäftsleitung
SB Sicherheitsbeauftragte/r

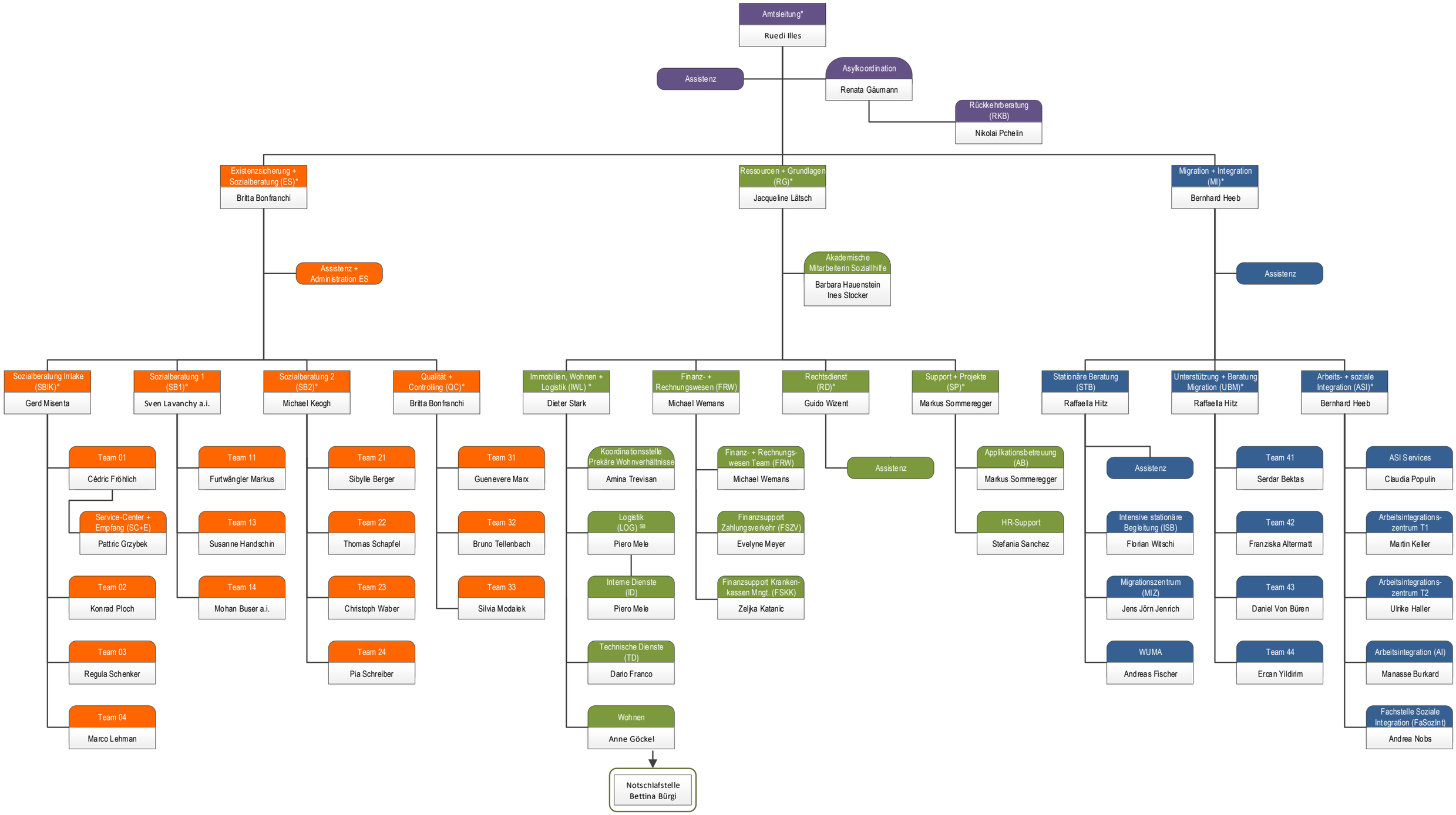


07.06.2022